Dodajanje novega spletnega mesta v IIS

V Windows 2022 Domain strežniku v *Server Managerju* poiščite v *Tools manager* za *Internet Information Services (IIS)*

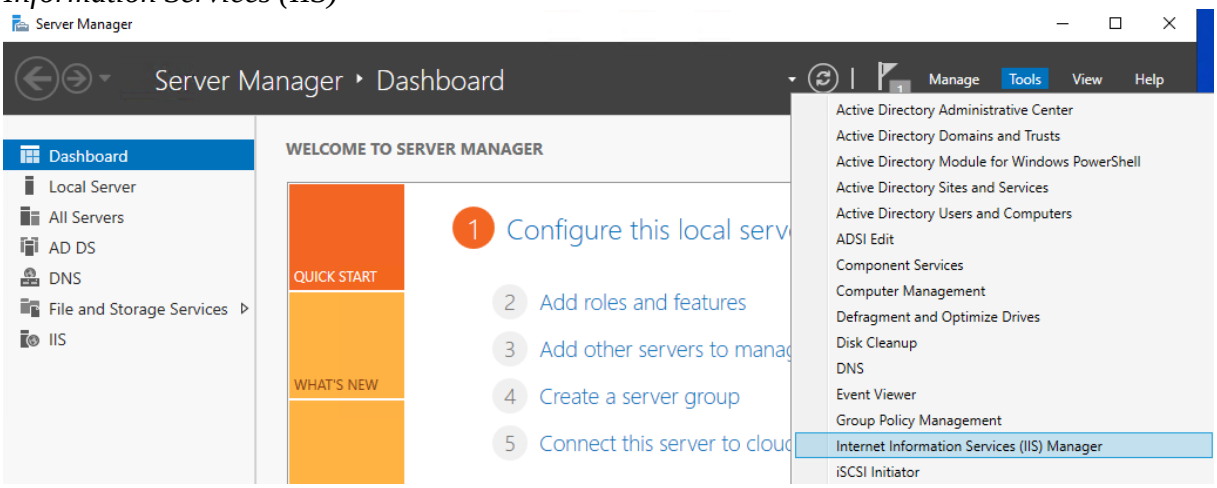

Postavite se z miško na ime spletnega strežnika , nato pa z desnim klikom na ***Sites*** dodajte novo spletno mesto, npr. www.test.edu Še prej kreirajte mapo, kjer boste imeli novo spletno stran v mapi ***\inetpubwwwroot***

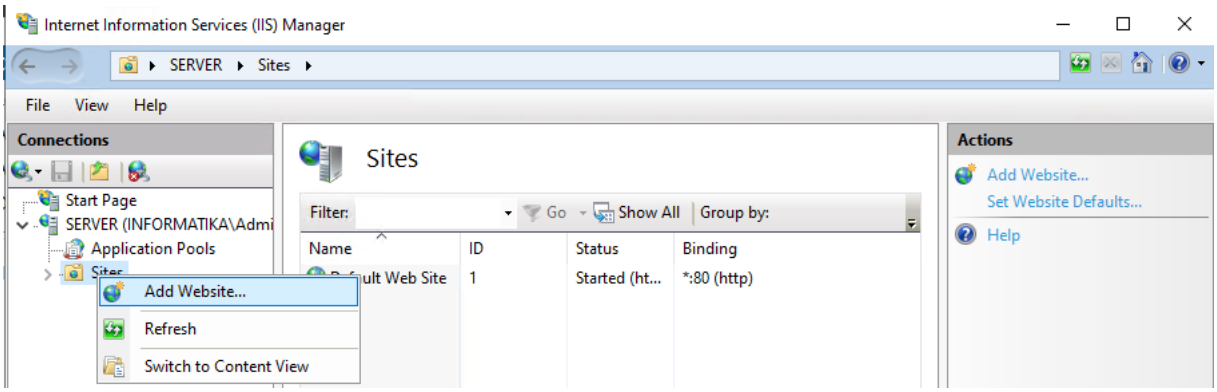

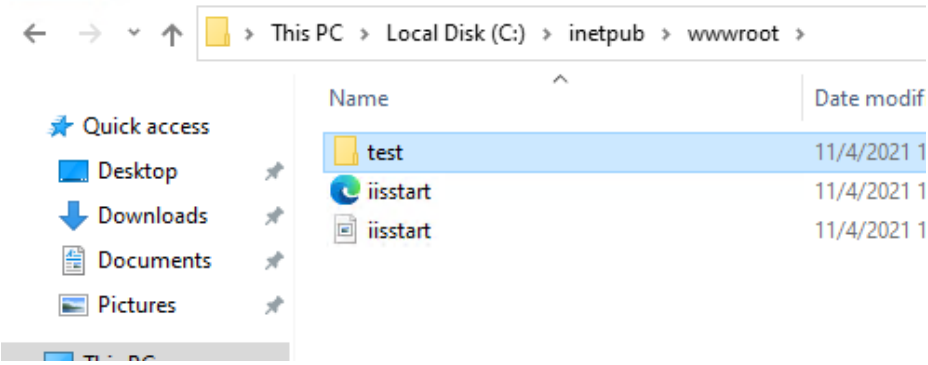

Dodajanje novega spletnega mesta v IIS

Vpišite potrebne podatke – **vpišite IP naslov vašega strežnika!! Vpišite ime mape, kjer se nahaja vaša spletne stran.**

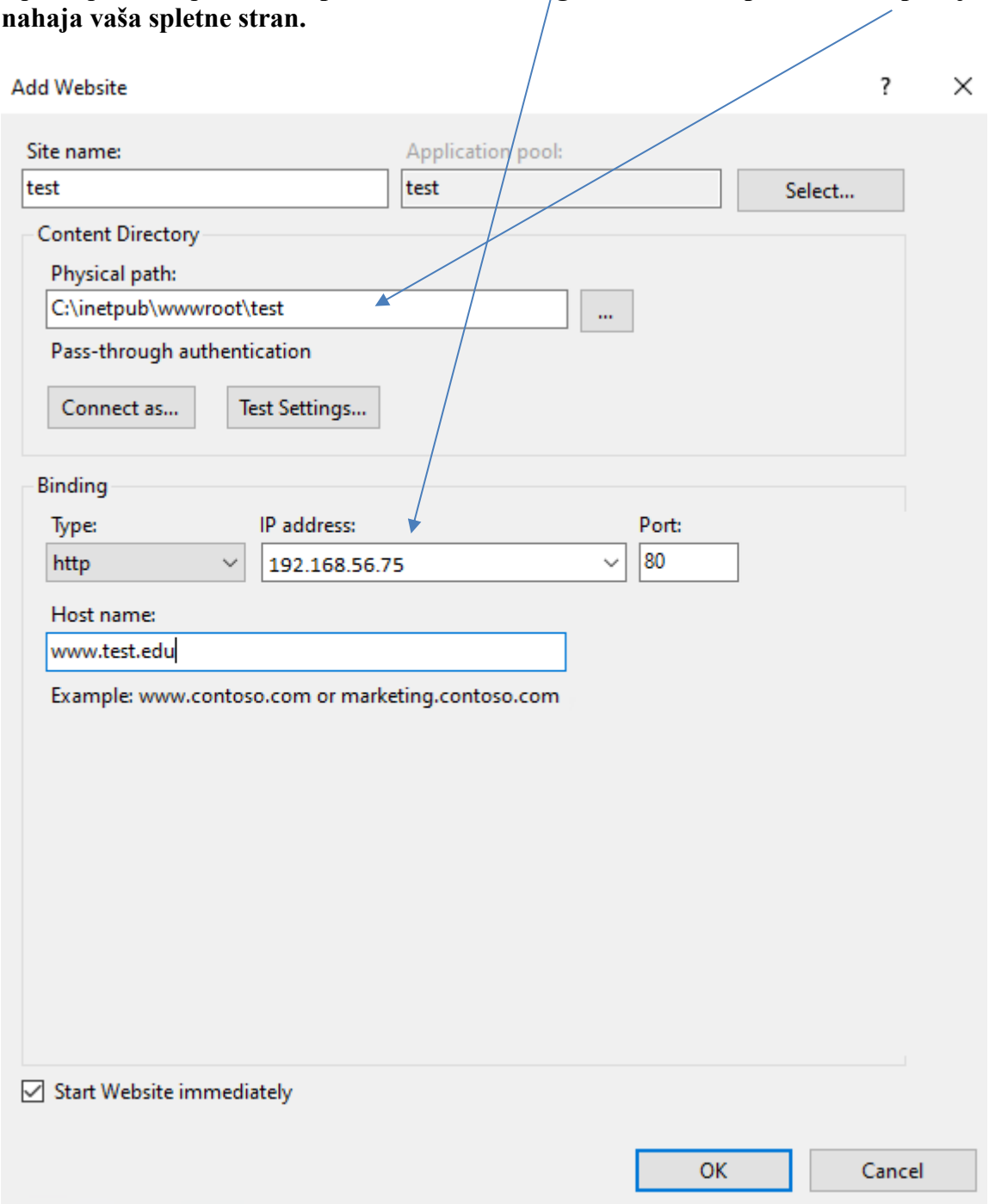

Po vpisu mora biti novo spletno mesto vidno

Dodajanje novega spletnega mesta v IIS

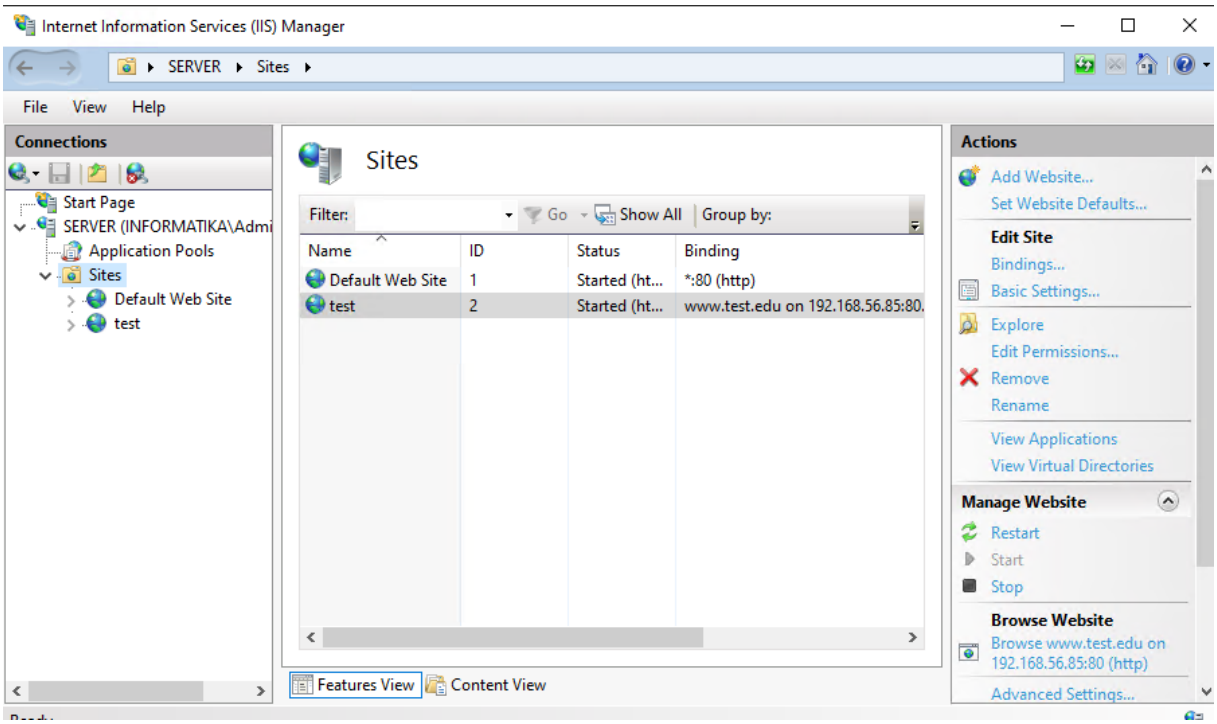

Lokacija datotek za web stran www.test.edu). Kreirajte spletno stran v dokumentu index.html – npr. z urejevalnikom MS Word):

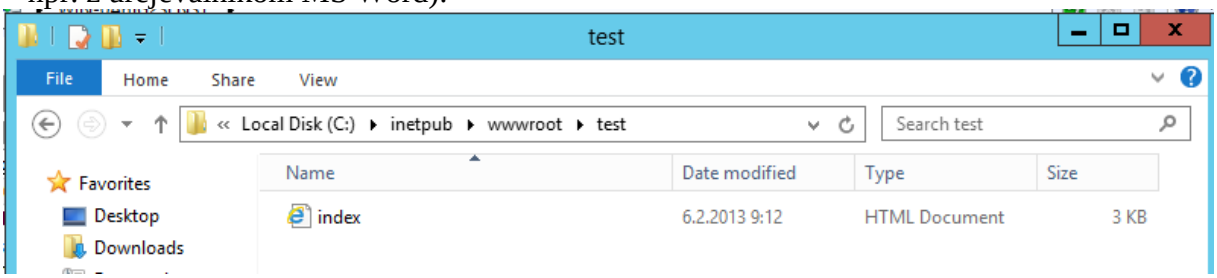

:

Dodajanje novega spletnega mesta v IIS

TESTIRANJE UPORABE (iz drugega računalnika – iz VBox gosta z Windows 11)

Ker nova domena ni nikjer registrirana, je potrebno v datoteko ***hosts*** (spodnja slika) v VBox gostu z Windows 11 dodati vrstico, kjer povežemo IP z novo domeno. Vpišite IP naslov vašega strežnika Windows 2022!

Pazite na pravilno končnico datoteke ***hosts*** - je brez končnice oz. vrste datoteke!

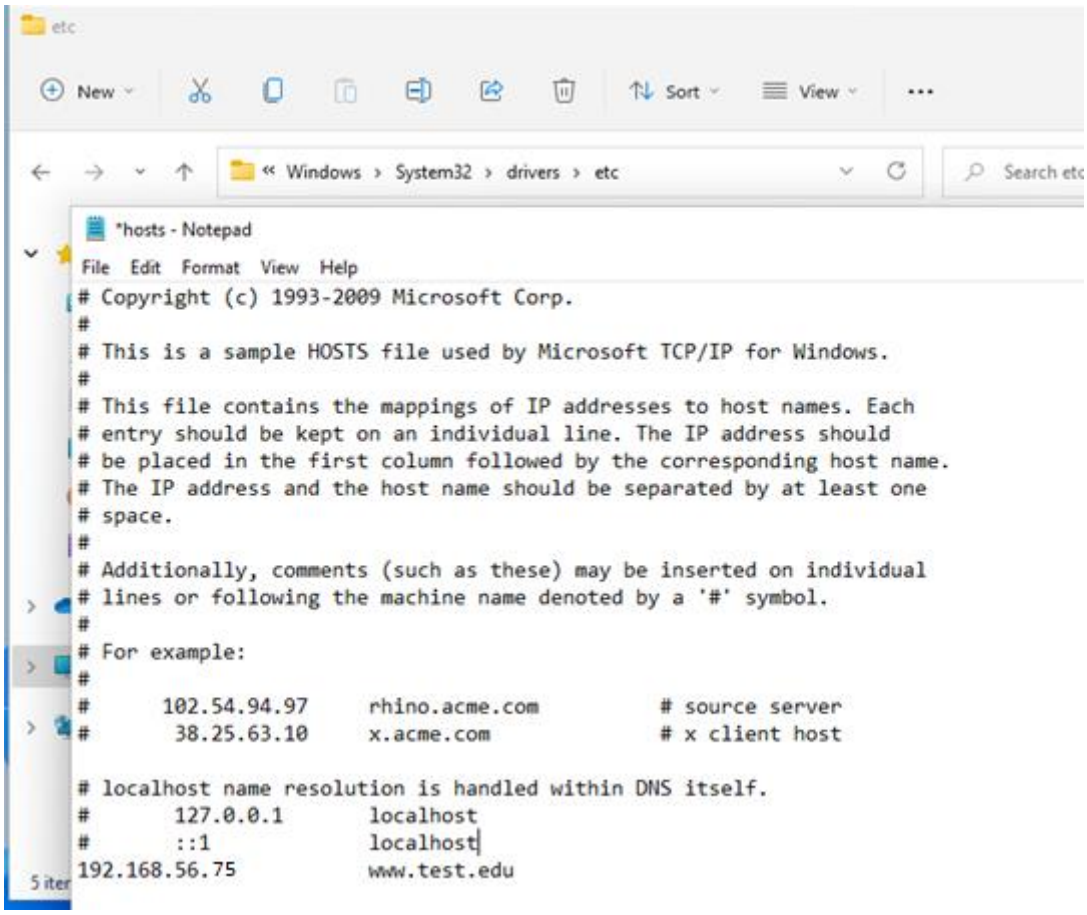

Testiranje delovanja spletnega mesta www.test.edu z VBox Windows 11 gosta.

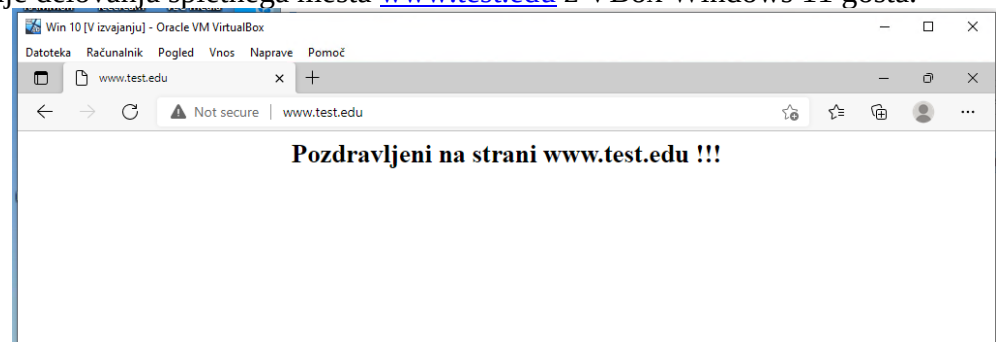

"hosts" **je potrebno popraviti tudi na vseh lokalnih računalnikih, od koder hočete preveriti delovanje web strežnika – ker gre za testno okolje!!**